

SITUACIÓN DEFICIENCIAS DETERMINADAS

PREVIO

DURANTE

POSTERIOR

DEPARTAMENTO:	ALTA VERAPAZ	MUNICIPIO:	COBÁN
NOMBRE DEL ESTABLECIMIENTO:	ESCUELA OFICIAL RURAL MIXTA	DIRECCIÓN DEL ESTABLECIMIENTO:	ALDEA CHOVAL
CÓDIGO DEL ESTABLECIMIENTO:	16-01-0079-43	FECHA:	31 DE MAYO DE 2024



Foto 1: Cambio de techo, piso ceramico y pintura



Foto 2: Pintrua y piso ceramico del aula y corredor

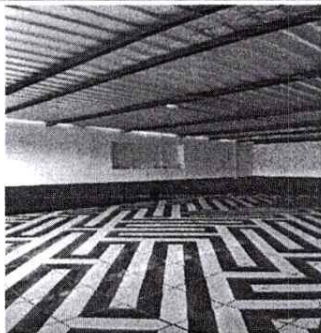

Foto 3: Piso ceramico y pintura en aula

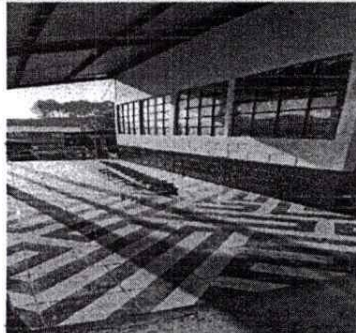

Foto 4: Conexión, entubado y base para tinaco



Foto 5: Entortado area de los baños

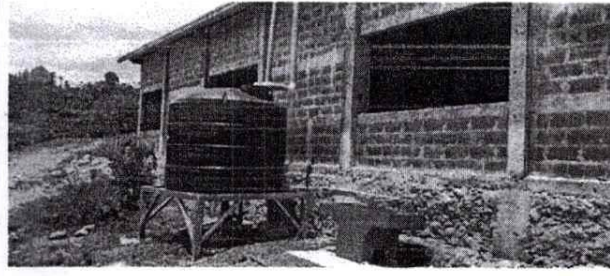

Foto 6: Canales conectados y entubados

Observación: Si es necesario se pueden agregar hojas adicionales y actualizar el número de hojas.

Firma y sello del Presidente de la OFE

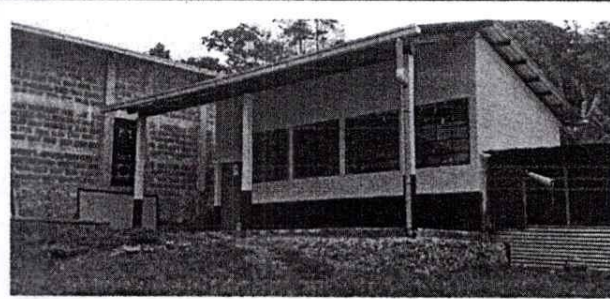

Firma y Sello Director Centro Educativo Público

